

Wohnfläch



**Wohnflächen**

	Essen	Wohnen	Schlafen	Kinder	Küche	Flur	Bad	WC	Terrasse (1/4)	Balkon (1/4)	Schlaf/Wohn	Essen/Küche	GESAMT
EG	11,00	20,44	14,08	15,02	8,97	4,36	4,15	1,02	5,70				84,74
OG	11,00	20,44	14,08	15,02	8,97	4,36	4,15	1,02		2,28			81,32
DG						7,16	1,18				15,79	14,10	38,23

Gesamt

204,29

Wohnflächenermittlung DG wegen Dachschrägen (Mindesthöhe ist > 1m, somit Ansatz 1/2)

Schlaf/Wohn	1,35*7,50*1		10,12
	1,55*7,50*0,5		5,81
	Abzgl. 0,32*0,43		-0,14
Essen/Küche	2,90*3,75*1		10,87
	1*3,75*0,5		1,88
	1*2,70*0,5		1,35
Flur	1,35*5,30*1		7,16
WC	1,35*1,75*0,5		1,18

Kachelofenabzug

Wohnzimmer	1,32*0,52	0,69
Küche	0,67*0,23	0,15



ERDGESCHOSS

MASSTAB 1 : 100

ANERKANNT  
GÖPPINGEN DEN 26. 2. 1959  
DIE BAUHERRSCHAFT

GEFERTIGT  
GÖPPINGEN DEN 26. 2. 1959  
DER ARCHITECT

*Huber*

Genehmigt  
GÖPPINGEN, 9. APR. 1959  
BURGERWEISTERAMT

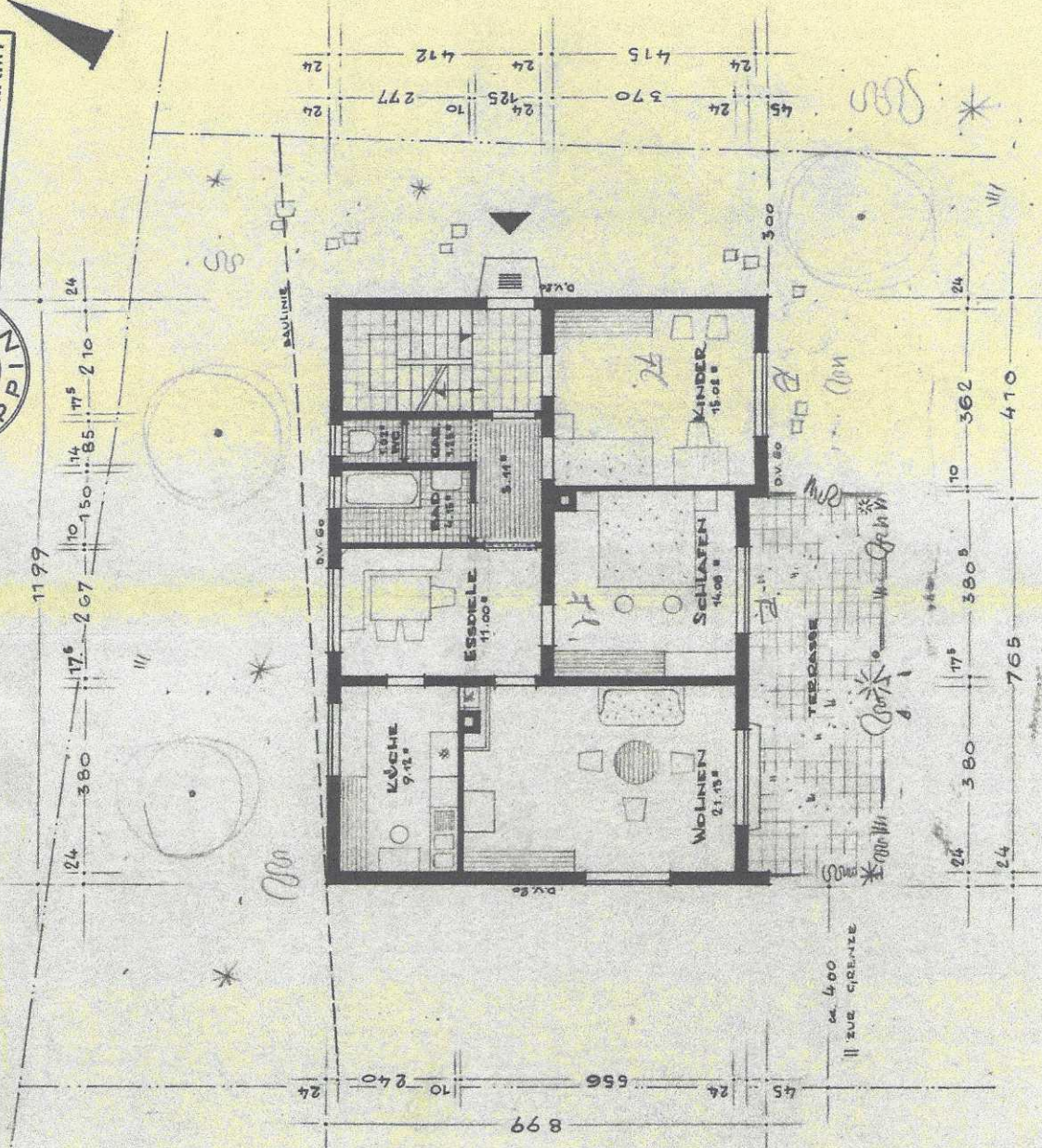

1199

24 380 175 267 10 150 14 85 175 210 24

899 24 45 556 24 10 240 24

24 475 24 370 24 125 10 277 24 472 24

24 380 175 390 10 362 24 410 765 24

4.400  
|| ZUE GRENZE



Obergeschoss

Genehmigt  
 GÖPPINGEN, 9. APR. 1959  
 BÜRGERMEISTERAMT

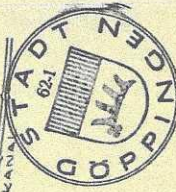

STRASSENKANAL

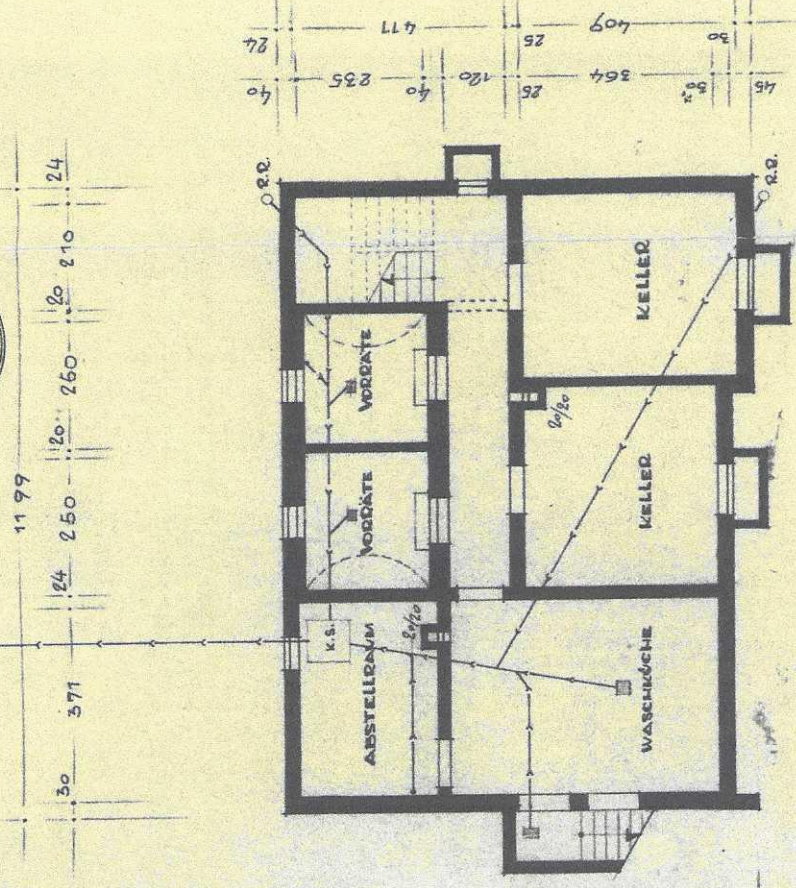
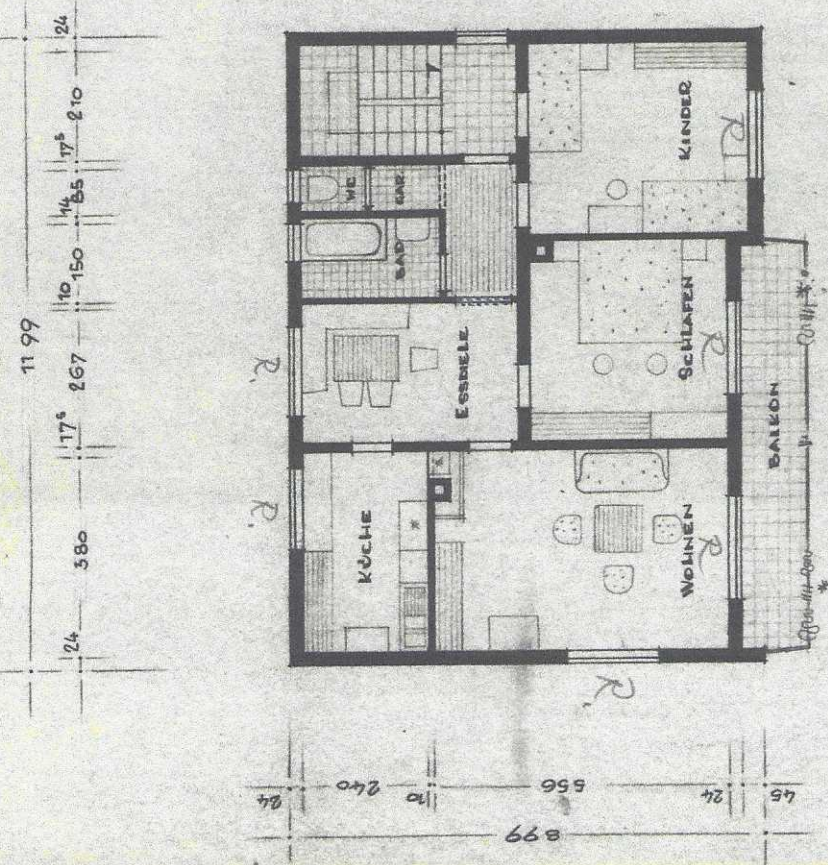

11/6



Einbau einer Dachkammer  
in das Wohnhaus des



MASSSTAB 1:100

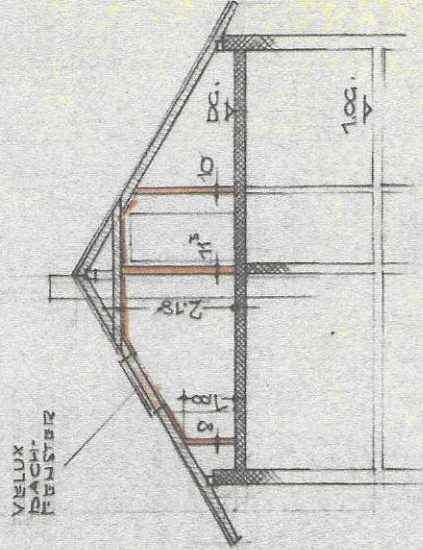

SCHNITT

AUFTRAGHABER: Genio Jakob geb. Urba  
GÖRNER-DEGENHÄUSEN, DEN 1.10.1962

Planänderung  
nachträglich

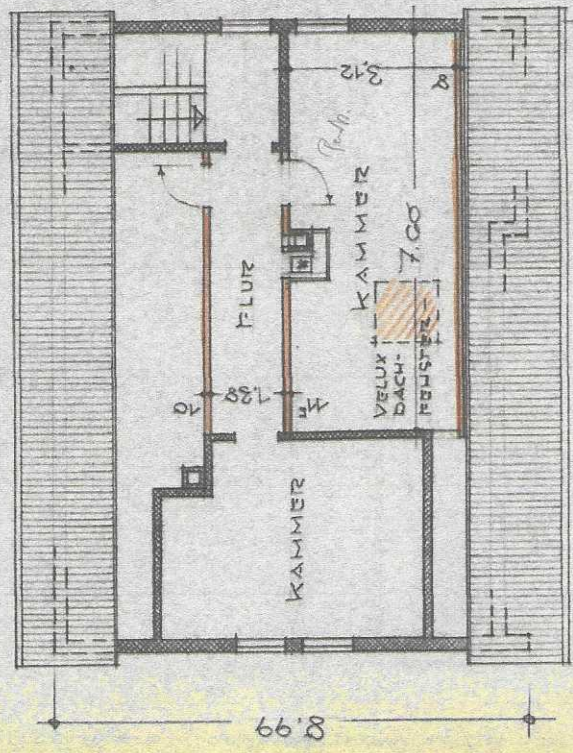
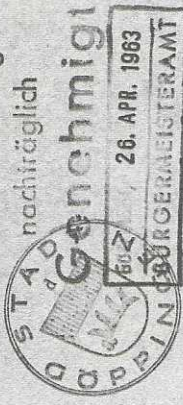

71.99

GRUNDRISS  
DACHGESCHOSS

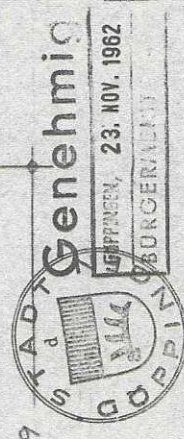

GEHEBTIGT;  
20. SEPT. 1962

*Handwritten signature: Karl Lehmann*